

FFH-Verträglichkeitsprüfung für das Gebiet DE 4754-302 "Stauwurzel, Teiche und Wälder an der Talsperre Quitzdorf"

Plan 1: Übersichtskarte

Legende

- FFH-Gebiete
- Vogelschutzgebietsvorschlag
- NATURA-2000-Gebiet, bei dem Beeinträchtigungen nicht ausgeschlossen werden können und das Gegenstand der FFH-VP / SPA-VP zum Vorhaben ist
- NATURA-2000-Gebiet, bei dem Beeinträchtigungen ausgeschlossen werden können
- Funktionale Beziehungen zwischen NATURA-2000-Gebieten und / oder deren Umgebung.
- Geltungsbereich für den Bebauungsplan 01/2022 PV-FFA – Solarpark Jänkendorf
- Ausschnitt für Plan 2 (Detailkarte)

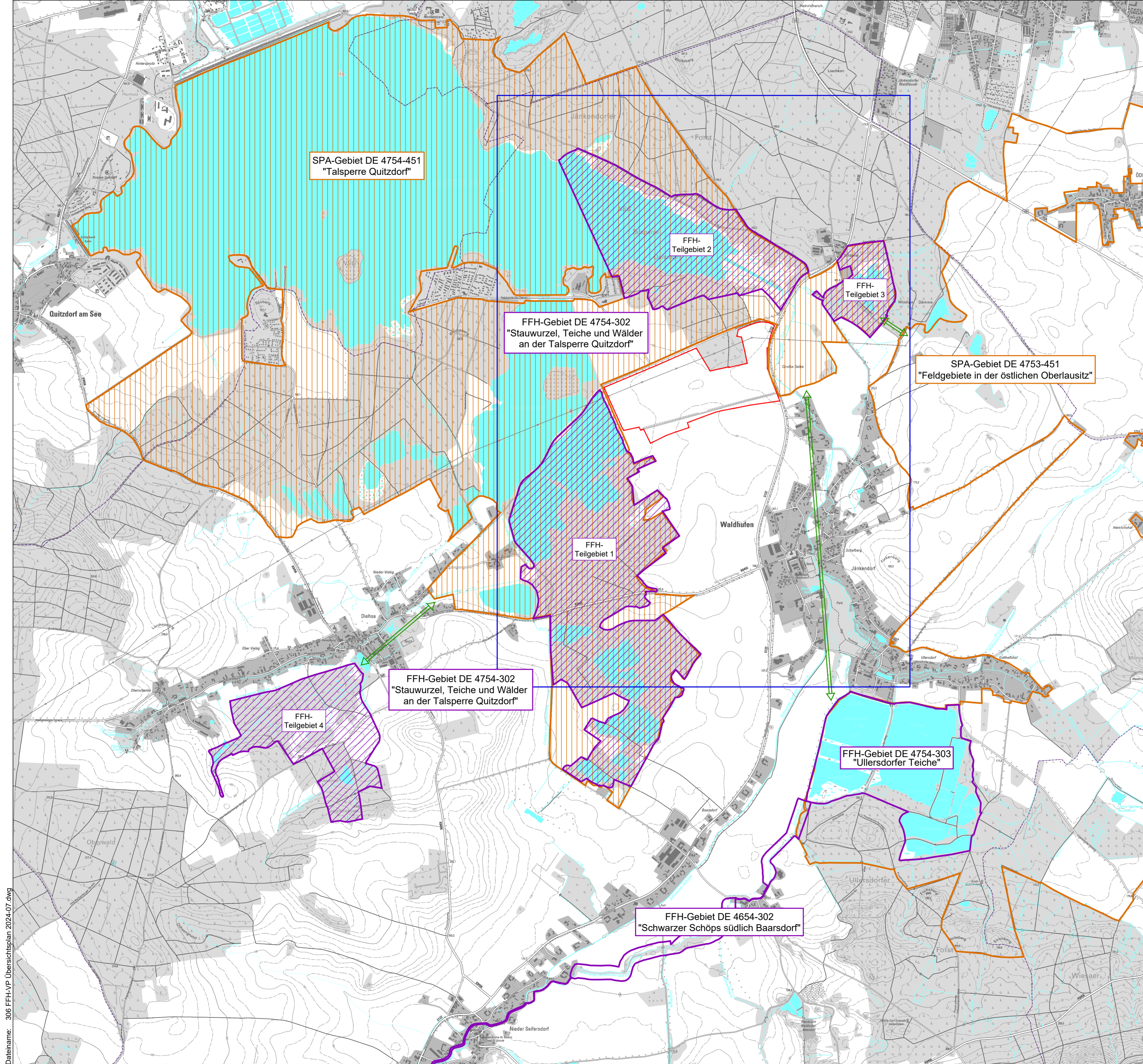

Geobasisdaten: Staatsbetrieb Geobasisinformation und Vermessung Sachsen 2023

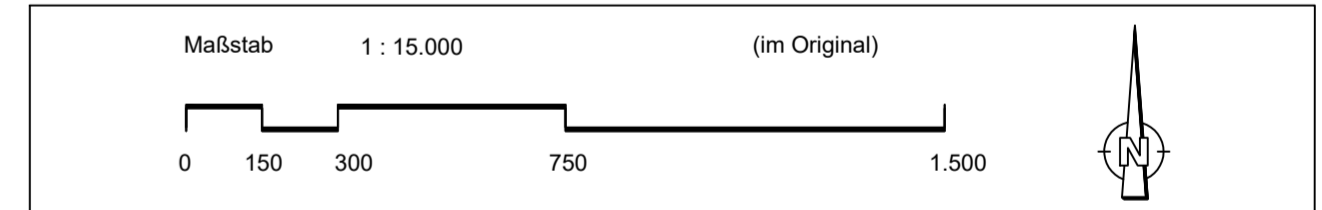

| Nr. | Art der Änderung und Ergänzung | Datum | Name |
|-----|--------------------------------|-------|------|
| | | | |

Auftraggeber:

SachsenEnergie AG
Friedrich-List-Platz 2,
01069 Dresden
www.SachsenEnergie.de

Bebauungsplan 01/2022 PV-FFA Solarpark Jänkendorf

FFH-Verträglichkeitsprüfung
Plan 1: Übersichtskarte

Maßstab:
1 : 15.000

| Landschaftsplanerische Bearbeitung: | | Datum | Zeichen |
|---|------------|---------|---------|
| Büro für Landschaftsplanung - Frank Seifert Bienertstraße 32 01187 Dresden Tel.: 0351 4729692 info@pro-dresden.de | bearbeitet | 11/2024 | Lehmann |
| | gezeichnet | 11/2024 | Lehmann |
| Projekt-Nr.: 306 | | | |
| Breite: 765 mm Höhe: 530 mm | | | |